

PROGRAMA DE ESPECTÁCULOS  
Y TALLERES EN FAMILIA

laboral  
**VAMOS!**

ABRIL - MAYO - JUNIO  
**2017**



---

**PAG. 5 PROGRAMA ARTÍSTICO**

**PAG. 13 PROGRAMA DE TALLERES**

**PAG. 31 VAMOS! ESCOLAR**

**PAG. 38 LABORAL CENTRO DE ARTE  
Y CREACIÓN INDUSTRIAL**

---



# PROGRAMA ARTÍSTICO

La magia vuelve a inundar la Ciudad de la Cultura con Piccola Laboral, en una jornada inolvidable para que grandes y pequeños se conviertan en aprendices de magos.

El público también puede disfrutar este trimestre de un pequeño universo de letras vocales, de originales versiones de cuentos como La Ratita Presumida o Caperucita Roja o de Pequeños de Cine, una cita con una cuidada selección de cortometrajes para espectadores de todas las edades.

La maxa vuelve enllenar la Ciudá de la Cultura con Piccola Llaboral, nuna xornada inolvidable pa que grandes y pequeños se conviertan n'aprendices de magos.

El públicu tamién pue disfrutar esti trimestre d'un universu pequeñu de lletres vocales, de versiones orixinales de cuentos como La Ratina Presumida o Capiellín Coloráu o de Pequeños de Cine, una cita con una escoyeta cuidada de curtiumetraxes pa espectadores de toles edaes.

# EN CASA

## de Caramuxo Teatro

Unas pocas casas pueden ser una aldea, muchas casas pueden ser una ciudad. Nuestra casa nació en una aldea que ahora es una ciudad. Ahí está, rodeada de otras más grandes. Es de madera, con jardín y le da muuucho el sol. Antes no teníamos vecinos, pero poco a poco fueron llegando: Hortensia la florista, que tiene una casa que huele muy bien; Telmo, el vecino equilibrista; Arabela, que es cantante de ópera; el señor Antón, que es un viejo marinero... Y nuestra amiga Rita, la gata de Marcelina, que viene de visita a la hora de la merienda.

### LA COMPANÍA:

Caramuxo Teatro es una compañía de teatro infantil y familiar creada en A Coruña en el año 2003, dirigida por Juan Rodríguez y Laura Sarasola. Trabaja además en una línea específica de creación de espectáculos para bebés. Caramuxo crea espectáculos poéticos y visuales adecuados para disfrutar en familia, teniendo una especial responsabilidad con el público al que van dirigidos. Desde sus inicios mezcla diferentes técnicas: teatro de actor, teatro de objetos, títeres, danza... La línea de trabajo parte de textos elaborados a partir de la experiencia obtenida en el terreno educativo, tratando de ser un referente de producciones de calidad, creando espectáculos en los que se consideren aspectos didácticos a nivel cultural, además de artísticos, que consigan fidelizar al público.

**DOMINGO 2 ABRIL**

17:30 Y 18:30 H.

<b>Lugar:</b>	Paraninfo
<b>Dirigido a:</b>	hasta 6 años
<b>Duración:</b>	30 minutos
<b>Aforo:</b>	150 localidades
<b>General</b>	5 €
<b>Reducida*</b>	3 €
<small>*para socios del Club Cultura Principado de Asturias y Carnet Escolar</small>	

### FICHA ARTÍSTICA

**DIRECCIÓN TEXTO Y ACTORES:** Juan Rodríguez, Laura Sarasola Pontón. **MÚSICOS:** Alex Fente (Acordeón), Fernando Román (Clarinete), Suso Jalda (Percusión). **ESCENOGRAFÍA Y ATREZZO:** Caramuxo Teatro. **TÍTERE GATO:** Marcelo Fernández. **VESTUARIO:** Caramuxo Teatro, Soledad Gómez. **MÚSICA:** Tito Bebeito, Alma Sarasola Pontón. **ARREGLOS MUSICALES:** Alex Fente, Fernando Román. **LUZ Y SONIDO:** Suso Jalda.



# PICCOLA LABORAL

Tras el gran éxito de las ediciones anteriores llega una vez más Piccola Laboral. Acércate a Laboral Ciudad de la Cultura y disfruta de una jornada llena de magia. Los niños podrán jugar a ser aprendices de mago en los diferentes talleres mientras los adultos se acercan a la magia en el Café de la Laboral, terminando la tarde en el Teatro con la Gran gala de magia infantil, donde El gran Braulio, Mag Edgard, Mag Gerard y Héctor Sansegundo nos harán pasar un tarde inolvidable.

## TALLERES

General 6 €

Club Cultura Principado de Asturias 5 €

## ESPECTÁCULO CAFÉ MÁGICO

Gratuito

## GALA DE MAGIA

General 6 €

Club Cultura Principado de Asturias 5 €

Niños de 0 a 3 años que no ocupen butaca 1 €

## Abono Piccola Laboral

1 taller + gala 8 € (limitado 20 pax)

## El gran Braulio

Como no podía ser de otra manera, una vez más El gran Braulio será el anfitrión y maestro de ceremonias de esta gala de magia familiar. Braulio es el mejor mago del mundo. O por lo menos eso cree él. Ven a ver cómo la lía esta vez.

## Mag Edgard

Un espectáculo donde se combina la magia más espectacular de los grandes aparatos con la magia más impactante de formato pequeño. Un conjunto de sensaciones, con una cuidada puesta en escena, que adentra, tanto al espectador más pequeño como al más grande, en un mundo donde no hay límites para la imaginación.



## Mag Gerard

El Charlatán Mágico ha llegado a tu ciudad. Con su vestimenta de principios del siglo pasado te mostrará que las cosas no son lo que parecen si no que parecen lo que son. Su equipaje es una gigante maleta llena de sueños: en su interior los objetos cotidianos cobran vida y pueden realizar las más asombrosas acrobacias mágicas.

## Héctor Sansegundo

Un show de magia trepidante que hará que no te levantes. Un espectáculo delirante y divertido con los trucos más impactantes y el humor más distinguido. Los efectos más increíbles se funden con el humor inimitable para hacer las delicias de los más escépticos.

Horario	Actividad	Lugar	Tipología	Duración	Aforo
16:30	Magia de cerca	Salas talleres	Taller	80'	20
16:30	Magia cómica	Salas talleres	Taller	80'	20
16:30	Magia para pequeños expertos	Salas talleres	Taller	80'	20
16:45	Café mágico	Café de la Laboral	Animación para adultos (gratuito)	60'	***
18:30	Gala de magia	Teatro	Espectáculo sin numerar	70'	500

# ROBINSON, UNA AVENTURA TROPICAL (ROBINSON CRUSOE)



Año 1659. Mak, un guacamayo alirrojo, vive en armonía junto a sus variopintos amigos en una isla tropical, un lugar que bien podría ser "el paraíso". Sin embargo, él echa en falta algo de acción: sueña con descubrir un nuevo mundo. Sus deseos parecen ser escuchados cuando tras una fuerte tormenta aparece en la costa Robinson Crusoe, único superviviente de un naufragio. Este ser es para Mak, a quien Robinson apoda Tuesday, la ventana al "nuevo mundo". El humano irá ganándose la confianza del grupo hasta integrarse por completo. Lo que no sabían los animales es que, tras el naufragio, desembarcarán con Robinson varios intrusos felinos que pretenderán dominar la isla.

**DOMINGO 30 DE ABRIL**

17:30 H.

<b>Lugar:</b>	Paraninfo
<b>Dirigido a:</b>	todos los públicos
<b>Duración:</b>	90 minutos
<b>Aforo:</b>	150 localidades
<b>General</b>	4 €
<b>Reducida*</b>	3 €

\*para socios del Club Cultura Principado de Asturias y Carnet Escolar

## FICHA ARTÍSTICA

**DIRECCIÓN:** Vincent Kesteloot, Ben Stassen.  
**PAÍS:** Francia, Bélgica. **AÑO:** 2016. **PRODUCCIÓN:** StudioCanal / nWave Pictures / uFilm. **GUIÓN:** Lee Christopher, Domonic Paris, Graham Weldon.

V.O. en inglés subtitulada en castellano



DOMINGO 14 DE MAYO

17:30 H.

VAMOS AL TEATRO!

9

# LA RATITA PRESUMIDA

de Festuc Teatre

<b>Lugar:</b>	Teatro
<b>Dirigido a:</b>	de 3 a 8 años
<b>Duración:</b>	45 minutos
<b>Aforo:</b>	600 localidades
General	6 €
Reducida*	5 €
<small>*para socios del Club Cultura Principado de Asturias y Carnet Escolar</small>	
Niños de 0 a 3 años que no ocupen butaca: 1 €	

## FICHA ARTÍSTICA

**ACTORES TITIRITEROS:** Ingrid Teixidó, Pere Pàmpols. **MÚSICA:** Franki Moreno. **ILUMINACIÓN:** Jordi Torras. **TÍTHERES Y ESCENOGRAFÍA:** Plancton, Joan Pena. **FOTOGRAFÍA:** Xavi Rué. **DISEÑO GRÁFICO:** Marrameus DG Montaje audiovisual, Hono Martín. **DISTRIBUCIÓN:** Festuc Teatre SL, Elisabet Satorra. **ADAPTACIÓN DEL TEXTO:** Ingrid Teixidó. **DIRECCIÓN:** Pere Pàmpols

La Ratita se quejaba de una vida aburrida y llena de monotonía, y nunca hubiera imaginado que un lacito en su cola revolucionaría tanto su día. A partir de aquí un séquito de pretendientes intentará casarse con ella: "Ratita, ratita, tú que eres tan presumida...". Una adaptación del conocido cuento de Charles Perrault, que Festuc Teatre escenifica con sus rasgos distintivos: teatro, títeres y música, que emocionarán a pequeños y mayores. Un cuento de hoy y de siempre para disfrutar en buena compañía.

## LA COMPAÑÍA

Festuc Teatre fue fundada en Lleida en el año 2003 por Ingrid Teixidó y Pere Pàmpols, como fruto de sus inquietudes artísticas y con el anhelo de realizar de su pasión una forma de vida. Su propósito es la presentación de espectáculos que lleguen emocionalmente al público, tenga la edad que tenga. Este hecho ha llevado a que sus obras aporten un vínculo muy fuerte entre la música, la narración y la interpretación. Durante todos estos años, la compañía ha ido creciendo con todos aquellos que día a día hacen que su sueño continúe siendo posible.



# LITTLE RED RIDING HOOD

by Ultramarinos de Lucas

On the stage, just one actor, a big actor, a great actor plays with a lot of books and special puppets, made with paper and cardboard, to tell in English his passion about books and, of course, about Little RED Riding Hood.

He plays close to the children with his amazing kamishibai, Japanese paper theatre. Here is where he shows fantastic drawings, that belong to this tale. Meanwhile, he plays different roles helped with masks, a kind of magic to talk to the audience.



## THE COMPANY

Ultramarinos de Lucas was born in Guadalajara in 1994. Their training comes from drama schools, like Jacques Lecoq in Paris, or La Abadía Theatre in Madrid.

Since its existence, the Company has been creating shows for adult, young and children audiences, taking special care of the artistic quality, as it has been recognized by critics and audience. Between the authors they have played with, you can highlight Shakespeare, Beckett or Pinter.



SUNDAY 28 MAY

17:30 H.

**Place:** Paraninfo

**Aimed at:** from 6 to 12 years old

**Duration:** 40 minutes

**Capacity:** 150 seatings

General 5 €

Reduced\* 3 €

\* Club Cultura Principado de Asturias and Carnet Escolar partners

## ARTISTIC STAFF

**AUTHOR:** Ultramarinos de Lucas. **ACTOR:** Luis Orna.

**DIRECTOR:** Juan Monedero. **SET DESIGN:**

Paper Art, Victoria8Letras, Cards Art: José Orna, La Cartonería.

**LIGHTING DESIGN:** Juan Berzal. **COSTUME DESIGN:** Puntada sin Hilo.

**MUSIC:** Ultramarinos de Lucas. **PRODUCED BY:**

Luis Orna, Victoria8Letras y Ultramarinos de Lucas S.L.

**IN COLLABORATION WITH:**

[www.proyecto-playing.blogspot.com.es](http://www.proyecto-playing.blogspot.com.es)

**Remarks:** play in English



## UNIVERSARIO

de Marcel Gros

<b>Lugar:</b>	Teatro
<b>Dirigido a:</b>	a partir de 3 años
<b>Duración:</b>	55 minutos
<b>Aforo:</b>	600 localidades
General	8 €
Reducida*	6 €
<small>*para socios del Club Cultura Principado de Asturias y Carnet Escolar</small>	
Niños de 0 a 3 años que no ocupen butaca: 1 €	

## FICHA ARTÍSTICA

## AUTOR, INTERPRETACIÓN, DIRECCIÓN Y

PRODUCCIÓN: Marcel Gros. ADMINISTRACIÓN

Y TÉCNICA: Maite Orriols. ILUMINACIÓN: Pere Montoro. MÚSICA ORIGINAL: M du Midi.

ESCENOGRAFÍA: Ma a Ma. CONSTRUCCIÓN

HINCHABLES: T&amp;P Const. Textil. CARPINTERÍA:

Valverde. CONFECCIÓN: Señor.



Un pequeño universo de letras vocales, que se transforman en elementos arquitectónicos y paisajes, es donde habita un curioso personaje al que le gusta soñar despierto, jugar con las palabras y los objetos y transformar la realidad a base de risa e imaginación. La realidad se transforma en espectáculo con un lenguaje alegre, especial, imaginativo, original y único, que conecta con los espectadores sea cual sea su edad. Pasen y vean un presentador imprevisible, un mimo parlante, un concertista desconcertante, un ilusionista ilusionado, un oriental desorientado y un astronauta desorbitado... ¡Feliz *universario*!

## LA COMPañÍA

Marcel Gros, después de pasar por diversas experiencias en el mundo del espectáculo, empieza en 1991 su camino en solitario. El hecho de estar solo en el escenario le permite una libertad de creación que, sin perder la esencia del payaso, puede tener la ironía de un bufón y el contacto con el público de un showman. Sus espectáculos, siempre de creación propia, persiguen la originalidad; son elementales y excéntricos. Es tierno, irónico, positivo y a su vez crítico, soñador, poético y fértil inventor de ingenios muy divertidos. Ha sido distinguido con los siguientes premios: *Fenomenal*, premio Rialles 98; *Standby*, mejor espectáculo Fira Tàrrrega 2000; *Inventari*, mejor espectáculo Mostra Igualada 08; *La gran a...ventura* mejor espectáculo Castilla La Mancha 2012, Mención de honor en el Festival Internacional de Payasos Cornellà 2000 y premio Bages Cultura 2001. Es además coautor y director de seis espectáculos de Teatre Mòbil.



# PEQUEÑOS DE CINE

PROGRAMA DE CORTOS INTERNACIONALES INFANTILES

Una cita con una cuidada selección de cortometrajes para espectadores de todas las edades. Las peripecias de un erizo que abandona su madriguera en *First snow*, las aventuras de una pequeña figura de juguete en *Pawo* o la guerra de bolas de nieve de *Dunder* serán algunas de las historias que no te puedes perder en Pequeños de cine.



**DOMINGO 11 DE JUNIO**

17:30 H.

<b>Lugar:</b>	Paraninfo
<b>Dirigido a:</b>	todos los públicos
<b>Duración:</b>	81 minutos
<b>Aforo:</b>	150 localidades
General	4 €
Reducida*	3 €

\*para socios del Club Cultura Principado de Asturias y Carnet Escolar



# PROGRAMA DE TALLERES

Esta primavera los niños conocerán a abuelos y abuelas de cuento, se convertirán en protagonistas de una función de teatro audiovisual o viajarán hasta Senegal para descubrir todo lo bonito que tiene ese país y los animales que viven allí.

También bailarán breakdance, crearán mapas del tesoro, saborearán mejor el chocolate, cocinarán con frutas y frutos o pondrán en marcha un huerto orgánico en los talleres de Echamos raíces!

Esta primavera los niños van conocer a güelos y güeles de cuento, van convertirse en protagonistas d'una función de teatru audiovisual o van viaxar hasta Senegal pa descubrir tolo guapo que tien esi país y los animales que viven ellí.

Tamién van baillar breakdance, van crear mapes de l'ayalga, van saborguiar meyor el chicolate, van cocinar con frutes y frutos o van poner en marcha un güertu orgánicu nos talleres d'Echamos raigaños!



## ALIANZA FRANCESA

La Alianza Francesa de Gijón es una asociación sin ánimo de lucro, fundada en 1980, especializada en la difusión de la lengua y cultura francesas. Cuenta con profesionales nativos con más de 10 años de experiencia. Su enseñanza del francés se basa en una metodología propia, desarrollada y experimentada, cuya principal característica es su flexibilidad y adaptabilidad al alumno.



## ANA LAMELA REY

Es escritora, poeta y música. Licenciada en Filología, forma parte del Colectivo Artístico *Musa Cafeína* en el que, junto con otros artistas, desarrolla su pasión por la difusión y animación a la lectura y la escritura mediante la organización de actividades culturales y artísticas para acercar el arte y la cultura a la gente.

También coordina clubes de lectura en varias bibliotecas y cafés de Gijón. Ha publicado un libro de artista titulado *Zebra* y escrito un libro de poemas titulado *La Exhibicionista*, entre otros.



## COMETA VERDE

Cometa Verde es una empresa con nueve años de experiencia construyendo aprendizaje creativo. Su filosofía de trabajo se fundamenta en el ejercicio de los Derechos de la Infancia, su conocimiento por parte de las familias, las niñas y los niños, así como la responsabilidad que conlleva ejercerlos. Su meta es incorporarlos a la vida diaria, a través tanto de sus espacios de ocio, como de acciones en las que aprender es un juego.



## EL MONSTRUO CURIOSO

El Monstruo Curioso es un proyecto didáctico y de divulgación científica de la Universidad de Oviedo, cofinanciado por la Fundación Española para la Ciencia y la Tecnología (MINECO-FECYT), que busca fomentar vocaciones científicas desde edades tempranas y acercar la ciencia a niños y niñas a través de talleres, libros y recursos audiovisuales. El objetivo es compartir con las niñas y niños más curiosos un montón de descubrimientos, experiencias y experimentos científicos.



### FANTASTIQUE COMPANY

Fantastique Company es una compañía de artes escénicas que apuesta por nuevos modelos de narración conjugando actores con tecnología digital. En este modelo la escenografía toma un papel activo mediante la imagen proyectada y el videomapping.



### GRUPO DE CÁMARA ARSIS

El grupo de música de cámara ARSIS es una versátil agrupación musical formada por prestigiosos profesionales de distintas especialidades instrumentales, con una amplia experiencia en el campo de la interpretación y la enseñanza musical. Desarrolla una labor que abarca diferentes ámbitos y repertorios, dedicando una especial atención a la pedagogía, la enseñanza musical y a la difusión del interés y el disfrute de la música en todos los públicos, especialmente en el más joven.



### LITTLE PARROTS CLUB

Little Parrots Club es una metodología innovadora en la enseñanza y aprendizaje de idiomas en edad infantil, que se materializa tras años de estudios e investigación. Con este método el niño aprende y refuerza su aprendizaje del idioma de una forma espontánea, natural y eminentemente lúdica. Con amplia experiencia con niños en edad escolar y preescolar, actualmente persiguen nuevos aprendizajes a través del inglés en formato de talleres. Los pequeños experimentan, disfrutan y viven el idioma.



### LA LIRA DE SIETE CUERDAS

Compañía artística creada en 2013 con el fin de acercar la música a través del teatro y la narración, desde un enfoque divertido y accesible para todos los públicos. Está formada por profesionales de las artes escénicas especializados en la interpretación y en la docencia. La Lira de Siete Cuerdas ha actuado en diferentes colegios, así como en salas de teatro y otros espacios, como el Centro Niemeyer de Avilés o el Teatro Filarmónica de Oviedo, entre otros. Su espectáculo para público familiar *La Ilustradora de Sueños* formó parte del programa de FETEN 2017.



### L'OSSERVATORIO DI EVA

Eva Ervas se ha formado como ingeniera ambiental, pero su pasión por la educación infantil la ha llevado a interesarse por aquellas materias a menudo descuidadas en los primeros años de vida, caso de las que tienen que ver con el aprendizaje de las ciencias, de la astronomía a la biología, pasando por las matemáticas, la física o la química. Su propósito es demostrar que el estudio de las disciplinas científicas puede ser divertido a la vez que serio y apto para todas las edades.



### LUCÍA RÍOS

Técnica en Producción Agroecológica por la Escuela Agraria de Luces. Ha impartido diversos cursos y talleres familiares con el fin de promover la producción y el consumo ecológico local, saludable y respetuoso con el medio ambiente. Desde hace unos años compagina su actividad como agricultora con otras relacionadas con la agricultura ecológica en Biodieta, donde se desarrollan talleres y charlas divulgativas para niños y adultos.



### MILENGLOBOS

Milenglobos nace a principios de 2016 bajo el lema "¿Imaginas que cualquier cosa pudiese realizarse con globos?". Con sede en Gijón, la empresa se dedica a la decoración profesional con globos, trabajando en eventos como inauguraciones, festivales, eventos deportivos... Milenglobos ha impartido talleres infantiles para Cáritas o el Festival Metròpoli Gijón, entre otros.



### PUPPY'S CUENTACUENTOS

El mundo de los cuentos, la narración oral y la música son los pilares de creación de Puppy's Cuentacuentos. A través de ellos se desarrollan todos sus proyectos, unidos siempre por el hilo conductor de la expresión artística y la cuestión didáctica. Detrás de las sonrisas, las emociones, las carcajadas, las caras de asombro y los canturreos, se encuentra la misión más importante de este conjunto: crear personas felices, críticas, formadas, espontáneas y respetuosas con el arte y las personas que nos rodean.



### **SERGIO RAMA Y EL EQUIPO DE COME**

Sergio Rama ha participado en la creación y el desarrollo de varios proyectos de gastronomía comprometidos con la alimentación con una base ecológica y natural, en los que destaca la presencia de productos de nuestra tierra.

Sergio, junto con todo su equipo, lleva años desarrollando actividades formativas y de sensibilización para todo tipo de públicos por muy diversos medios, con particular atención a niños y jóvenes.



### **SISTEMA LUPO**

Locos de los bloques de construcción trabajamos desde la arquitectura para generar dinámicas educativas y procesos abiertos a través del juego. Lupo es una herramienta educativa que desarrolla de modo cooperativo el pensamiento lógico y creativo con cientos de retos y niveles de dificultad y apto para todas las edades.

El Proyecto Pilpayu es una propuesta educativa de Sistema Lupo basada en la arquitectura como eje central y con el objetivo de ayudar en el conocimiento del entorno inmediato a través del estudio de nuestra historia y nuestro patrimonio construido.



### **VITAEVENTS**

VitaEvents es una empresa especialista en organización de actividades y eventos dentro del ámbito del deporte, la formación, el ocio y el tiempo libre y la animación sociocultural. VitaEvents comenzó su actividad especializándose en campamentos, actividades extraescolares, talleres y excursiones, entre otros. Cuenta con un equipo multidisciplinar de profesionales, con el que logra abarcar los principales sectores relacionados con el mundo infantil.



### CENTROS DE FORMACIÓN PARA EL CONSUMO

En 1997 se creó en Asturias la primera Red de Centros para el Consumo (CFC) de Europa. Los CFC ubicados en Ribadesella, Blimea, Tineo, Vegadeo y Lugones se contemplan como excelentes recursos para formar de manera práctica, lúdica y atractiva en materia de consumo a quienes participan en sus itinerarios formativos que se adaptan a las demandas e intereses generales de la sociedad asturiana.



### TREBEYOS

Trebeyos son un grupu d'animadores socio-culturales, educadores, artesanos y biólogos que compartimos un interés común polos xuegos antiguos y les sos sociedaes. Trabayen de manera sostenible pa que la xente esfrute de los retos físicos, intelectuales y sociales que planteguen les actividaes cotidianes d'estes cultures. Xuegos en fiestes, actividaes educatives en escueles, actividaes culturales en museos, cursos y talleres pa persones adultes y mayores... ye bien llarga la llista d'actividaes desendolcées n'estos dos años de Trebeyos.



### COGERSA

A lo largo de sus más de 30 años de historia, COGERSA ha llevado a cabo una progresiva ampliación y renovación de sus instalaciones y sistemas de tratamiento. De este modo, ha logrado ir implementando soluciones adecuadas a las necesidades de sus socios fundadores -los Ayuntamientos y el Gobierno del Principado-, las empresas y el conjunto de la sociedad asturiana, al tiempo que se adaptaba a la cada vez más exigente legislación sobre la gestión de residuos.



### MARES DANZA

Mares Danza abre sus puertas a todas aquellas personas que quieran practicar la danza en cualquiera de sus especialidades, no importa su edad ni preparación, sólo las ganas de aprender y la pasión por el baile. Se distinguen por su alta especialización, amplitud de actividades y horarios, calidad en la enseñanza y por su innovador plan pedagógico.

**SÁBADO 1 ABRIL**  
**SÁBADO 6 MAYO**  
**SÁBADO 3 JUNIO**

11:30 H

CUENTOS EN FAMILIA 19

## CUENTOS EN FAMILIA: ABUELOS Y ABUELAS

Los **Cuentos en familia** son una iniciativa de Laboral Ciudad de la Cultura destinada a familias con niños desde los 0 a los 3 años. En esta franja de edad los niños aún no saben leer, no conocen las letras, pero a través de su curiosidad y de sus ganas de conocer el mundo que les rodea haremos que se aficionen a escuchar cuentos, a cantar o bailar, a dar palmos y a repetir alguna palabra.

En cada familia hay personas entrañables, pero los abuelos y las abuelas son lo más: cuentan cuentos, hacen comidas riquísimas, nos compran chuches y nos llevan al parque muchas veces. También hay días que dormimos en su casa y eso siempre nos gusta mucho. Los abuelos y abuelas son los papás y las mamás de nuestro papá y nuestra mamá, por eso nos quieren tanto.

Este último trimestre del curso 2016-17 vamos a contar cuentos en los que los protagonistas sean abuelos y abuelas: cariñosos, cirujanas, maestros, divertidas, músicos... Hay abuelos de muchas clases. Hay abuelas de muchas clases.

Así que os proponemos una cosa: vamos a conocer a abuelos y abuelas de cuento.

### Recepción de la Laboral

Dirigido a: Familias con niños de 0 a 3 años

Duración: 30 minutos por sesión

Plazas: 20 niños

General: 6 €

Reducida\* 5 €

\*para socios del Club Cultura Principado de Asturias y Carnet Escolar

Bono trimestral para socios del Club Cultura Principado de Asturias y Carnet Escolar: 12 €

IMPARTIDO POR:

**Ana Lamela Rey (acompañada de artistas y colaboradores)**

Cada niño deberá acudir acompañado de al menos un adulto.

No hay coste para los adultos en esta actividad. La entrada se adquiere solamente para el niño.



# CLUB DE LECTURA: MUJERES CON VIDAS DE CUENTO

El **Club de Lectura** es una iniciativa de Laboral Ciudad de la Cultura destinada a crear un espacio ideal de fomento de la lectura y gusto por los cuentos y libros, enfocado a niños y niñas de entre 6 y 10 años.

En el mundo ha habido y hay muchas mujeres que tienen vidas de cuento. Algunas se han dedicado a escribir, otras a investigar o a bailar... Son mujeres valientes, mujeres que, a pesar de las dificultades, han logrado hacer en su vida lo que querían. Y como hay muchas de las que hablar, seguimos haciéndoles homenaje a través de cuentos que hablen de ellas, para que las conozcáis y para que las recordéis siempre. Este trimestre hablaremos de Jane Goodall, que demostró que los chimpancés, y por tanto, todos los animales, también tienen sentimientos; de Irena Sendler, que salvó la vida de 2.500 niños y niñas durante la Segunda Guerra Mundial; y de Agatha Christie, la escritora más leída y más traducida de la historia.

Nos visitarán escritores, escritoras y artistas. Una oportunidad única de sumergirse en el mundo de los libros en la mejor compañía.

Lo contaremos y compartiremos en nuestro blog:  
<http://leoporqueleoblog.wordpress.com/>

**SÁBADO 1 ABRIL**  
**SÁBADO 6 MAYO**  
**SÁBADO 3 JUNIO**  
12:30 H

Recepción de la Laboral

Dirigido a: 6 a 10 años

Duración: 90 minutos por sesión

Plazas: 20 niños

Precio trimestral:

General: 15 €

Reducida\* 12 €

*\*para socios del Club Cultura Principado de Asturias y Carnet Escolar*

IMPARTIDO POR:

**Ana Lamela Rey (acompañada de artistas y colaboradores)**

Grupo con continuidad, hay que apuntarse al trimestre completo.

Se dejarán libros en préstamo.

Agatha Christie



SÁBADO 1 ABRIL

12:00 H

Cafetería de la Laboral

Dirigido a: 6 a 12 años

Duración: 90 minutos

Plazas: 25

General: 8 €

Reducida\* 6 €

*\*para socios del Club Cultura Principado de Asturias y Carnet Escolar*

IMPARTIDO POR:

Sergio Rama y el equipo  
de Come Laboral

SÁBADO 1 ABRIL

16:30 H

Recepción de la Laboral

Dirigido a: 6 a 12 años

Duración: 90 minutos

Plazas: 15

**GRATUITO\***  
*previa retirada de invitación*

*\*para beneficiarse de la gratuidad es imprescindible adquirir al menos un taller de pago.*

IMPARTIDO POR:

Mares Danza

Imprescindible acudir con ropa y  
calzado cómodos

SÁBADO 1 ABRIL

18:00 H

Recepción de la Laboral

Dirigido a: 3 a 6 años

Duración: 90 minutos

Plazas: 15

General: 6 €

Reducida\* 5 €

*\*para socios del Club Cultura Principado de Asturias y Carnet Escolar*

IMPARTIDO POR:

Little Parrots Club

COME ALIVE! 21

## COME: FRUTAS Y FRUTOS

¡Por fin llega la primavera! La estación del color, de las frutas delicadas... ¿sabes qué podemos cocinar con ellas? Descúbrelo a través de las succulentas recetas que tenemos preparadas para este taller.



CUERPO Y CREATIVIDAD

## TALLER INTENSIVO BREAKDANCE

Los niños pueden conocer la base y comprender la música de este estilo de danza a través de diferentes ejercicios y pautas de improvisación. Fomentaremos sus habilidades artísticas y valores tales como el respeto, la colaboración, el trabajo en equipo y la creatividad.



VAMOS PEQUEÑINOS!

## SHARK IN SIGHT!

Nos aventuraremos en la búsqueda de un tiburón en un parque que bien podría ser el de Isabel la Católica en Gijón, para seguidamente sumergirnos en las profundidades del océano y allí bailar, cantar y jugar con las criaturas marinas. Noventa minutos de diversión en inglés, en los que aprenderemos el nombre de algunos habitantes del mar y conceptos espaciales, además de estar en continuo contacto con el idioma.

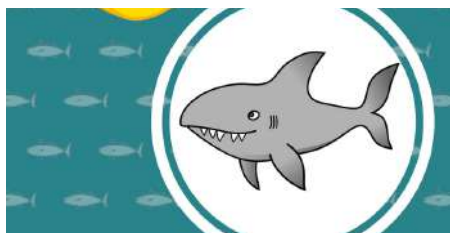

# ECHAMOS RAÍCES

Nos hemos trasladado al Espacio Permacultural de la Laboral (<http://www.laboralpermacultural.com>). Si no lo has hecho ya... ¡acércate y conoce nuestro nuevo espacio!

Este trimestre pondremos en marcha nuestro huerto orgánico en forma de mandala y aprenderemos nuevas técnicas de siembra y de trasplante para aprovechar al máximo el espacio. Observaremos la importancia de las asociaciones de cultivo, elaboraremos extractos vegetales a partir de plantas y aprenderemos los beneficios de éstos.

## Sesión 22 abril

### Semilleros de hortalizas ricas y sanas

Crearemos diferentes tipos de semilleros utilizando material reciclado y orgánico, para realizar una cama caliente para las semillas más frágiles que necesitan cuidados especiales para su germinación. Además, construiremos mini invernaderos para protegerlas de la lluvia y de las últimas madrugadas frías.

## Sesión 13 mayo

### ¡A plantar!

Conoceremos las distintas variedades de hortalizas: pimientos, berenjenas, calabacines... ¿Cuál se adapta mejor a nuestro clima? Aprenderemos a plantar tomates y a asociarlos con otras plantas que les benefician para que crezcan grandes y con más sabor. Observaremos nuestro entorno y los animalitos que habitan en este ecosistema y que nos ayudan a polinizar nuestros cultivos.

## Sesión 10 junio

### Pociones mágicas

Aprenderemos a diferenciar plantas silvestres que nos sirvan para realizar nuestras pocimas. Recolectaremos y elaboraremos extractos de hierbas para aplicarlos al huerto. Mostraremos el gran poder de las plantas silvestres como estimulantes de crecimiento, repelentes, insectifugas, fungicidas... y cuándo y cómo debemos emplearlas para obtener su mayor eficacia.

**SÁBADO 22 ABRIL**

**SÁBADO 13 MAYO**

**SÁBADO 10 JUNIO**

12:00 H

### ¡NUEVO PUNTO DE ENCUENTRO! Terraza de la Laboral

Dirigido a: 6 a 12 años

Duración: 90 minutos por sesión

Plazas: 20 por sesión

General: 6 €

Reducida\* 5 €

\*para socios del Club Cultura Principado de Asturias y Carnet Escolar

Bono trimestral (3 sesiones) para socios del Club Cultura Principado de Asturias y Carnet Escolar: 12 €

### IMPARTIDO POR

**Lucía Ríos Piñeiro**

Se facilitarán las herramientas necesarias para realizar las diferentes tareas en la huerta

Es aconsejable que los niños acudan con ropa cómoda que se pueda manchar y botas

La actividad se realiza en exterior y puede llegar a sufrir cambios de ubicación en función de la meteorología



SÁBADO 22 ABRIL

16:30 H

VAMOS PEQUEÑINOS! 23

## CAMISETAS CON CIENCIA

Taller dinámico, divertido y multidisciplinar en el que los niños y niñas se acercarán a la Ciencia a través del Arte. Tras una lectura compartida y pequeño debate, exploraremos con diferentes colores, tintas, tejidos y disolventes. Finalmente, cada peque podrá diseñar y teñir su propia camiseta con Ciencia. Observaremos fenómenos científicos como la disolución, absorción, evaporación o separación de pigmentos.



Recepción de la Laboral

Dirigido a: 3 a 6 años

Duración: 90 minutos

Plazas: 15

General: 6 €

Reducida\* 5 €

\*para socios del Club Cultura Principado de Asturias y Carnet Escolar

IMPARTIDO POR:

El monstruo curioso

Imprescindible que los asistentes acudan con ropa que se pueda manchar

Las camisetas a teñir serán proporcionadas en el taller

SÁBADO 22 ABRIL

18:00 H

VIDA Y CIENCIA

## LOS PILARES DE LA ARQUITECTURA

Ponemos esta primera piedra del proyecto *Pilpayu* introduciéndonos en los fundamentos de la arquitectura clásica de los que se sirvió Luis Moya para proyectar y construir la Laboral. Recorreremos su evolución histórica y sus elementos más importantes y después pasaremos de la teoría a la práctica para aprender jugando: utilizando LupoPlot y SuperLupo trabajaremos en dos escalas y levantaremos columnas, pórticos, edificios clásicos y hasta crearemos nuestras propias versiones.

Recepción de la Laboral

Dirigido a: 6 a 12 años

Duración: 90 minutos

Plazas: 15

General: 6 €

Reducida\* 5 €

\*para socios del Club Cultura Principado de Asturias y Carnet Escolar

IMPARTIDO POR:

María Bescansa (Sistema Lupo)

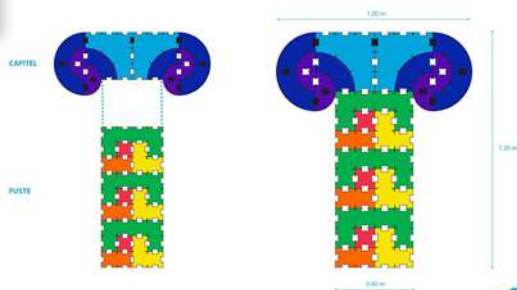

## CON LA MIEL EN LOS LABIOS

Conoceremos el mundo apícola a través de la observación y la manipulación de sus instrumentos típicos. Se mostrarán los productos más populares procedentes de la actividad de las abejas, profundizaremos en los distintos tipos de miel y probaremos algunos de ellos, mientras recalcamos la importancia de la actividad polinizadora de estos insectos, sin los cuales la humanidad no podría vivir. Para finalizar realizaremos una vela con cera de abeja natural que decoraremos a nuestro gusto.



### VAMOS PEQUEÑINOS!

## MÚSICA EN MOVIMIENTO

Acercaremos la música a los más pequeños favoreciendo la creatividad y la expresión musical que todos llevamos dentro. Autodescubriremos la voz, el cuerpo y el entorno para la creación musical. A través de diversas actividades participativas, entretenidas y didácticas desarrollarán sus habilidades y el lenguaje musical como una forma más de comunicación.



SÁBADO 6 MAYO

16:30 H

Recepción de la Laboral

Dirigido a: 6 a 12 años

Duración: 90 minutos

Plazas: 20

**GRATUITO\***

*previa retirada de invitación*

\*para beneficiarse de la gratuidad es imprescindible adquirir al menos un taller de pago.

IMPARTIDO POR:

**Centros de Formación para el Consumo**

SÁBADO 6 MAYO

18:00 H

Recepción de la Laboral

Dirigido a: 3 a 6 años

Duración: 90 minutos

Plazas: 22

General: 6 €

Reducida\* 5 €

\*para socios del Club Cultura Principado de Asturias y Carnet Escolar

IMPARTIDO POR:

**La Lira de Siete Cuerdas  
(Patricia Vázquez y María Alonso)**

**SÁBADO 13 MAYO**

12:00 H

Cafetería de la Laboral

Dirigido a: 6 a 12 años

Duración: 90 minutos

Plazas: 25

General: 8 €

Reducida\* 6 €

\*para socios del Club Cultura Principado de Asturias  
y Carnet Escolar

IMPARTIDO POR:

**Sergio Rama y el equipo  
de Come Laboral**

COME ALIVE! 25

## COME: QUESOS DE ASTURIAS

¿Sabías que nuestra región es una de las mayores manchas queseras de Europa? En este taller vamos a hablar de quesos y a cocinar con ellos. Y lo haremos en la mejor compañía: de la mano del experto Aitor Vega, maestro quesero.

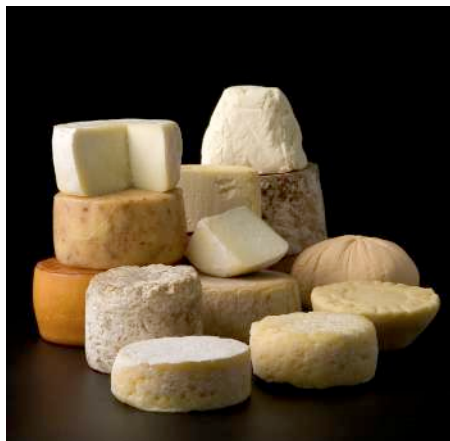

**SÁBADO 13 MAYO**

16:30 H Y 18:00 H

Recepción de la Laboral

Duración: 90 minutos

Plazas: 20

General: 6 €

Reducida\* 5 €

\*para socios del Club Cultura Principado de Asturias  
y Carnet Escolar

**16:30 h**

Dirigido a: 3 a 6 años

**18:00 h**

Dirigido a: 6 a 12 años

IMPARTIDO POR:

**Alianza Francesa**

Taller impartido en francés

VAMOS PEQUEÑINOS! Y ARTE Y PALABRA

## VIAJA A SENEGAL CON NOUNOURS!

Nounours, nuestra mascota viajera, invitará a los niños a viajar con ella hasta Senegal y les enseñará todo lo bonito que tiene ese país y qué animales viven allí. Descubriremos un país francófono, conoceremos la geografía y la fauna de este país y lo compararemos con el nuestro.



## DESCUBRIENDO EL TEATRO AUDIOVISUAL

Los niños se convertirán en protagonistas dentro de una escenografía proyectada de ilustraciones animadas, donde también jugarán con las sombras, desarrollando así su expresión corporal. Se potenciarán las capacidades creativas y expresivas de los más pequeños, a la vez que se les inicia en las nuevas tecnologías vinculadas al arte escénico.



VAMOS PEQUEÑINOS!

## EL ÁRBOL DE LAS RISAS

A través de la lectura de un cuento, los niños podrán crear sus personajes y hacerlos propios para, posteriormente, representarlos. De esta forma harán uso de su creatividad para dotar a los personajes de vida, desarrollarán su empatía al ponerse en el lugar de éstos y darán rienda suelta a sus sentimientos para poder representar los protagonistas con más credibilidad.



SÁBADO 20 MAYO

16:30 H

Recepción de la Laboral

Dirigido a: 6 a 9 años

Duración: 90 minutos

Plazas: 20

General: 6 €

Reducida\* 5 €

\*para socios del Club Cultura Principado de Asturias y Carnet Escolar

IMPARTIDO POR:

**Fantastique Company**

SÁBADO 20 MAYO

18:00 H

Recepción de la Laboral

Dirigido a: 3 a 6 años

Duración: 90 minutos

Plazas: 20

General: 6 €

Reducida\* 5 €

\*para socios del Club Cultura Principado de Asturias y Carnet Escolar

IMPARTIDO POR:

**Cometa Verde**

SÁBADO 27 MAYO

12:00 H

Recepción de la Laboral

Dirigido a: Familias con niños de 0 a 3 años

Duración: 50 minutos

Plazas: 25 bebés (acompañados cada uno de un adulto solamente)

General: 6 €

Reducida\* 5 €

\*para socios del Club Cultura Principado de Asturias y Carnet Escolar

IMPARTIDO POR:

Puppy's Cuentacuentos

Es imprescindible que cada niño acuda acompañado de un adulto (la entrada se adquiere solamente para el niño). Es aconsejable acudir con ropa cómoda.

SÁBADO 27 MAYO

16:30 H

Recepción de la Laboral

Dirigido a: 4 a 6 años

Duración: 90 minutos

Plazas: 15

General: 6 €

Reducida\* 5 €

\*para socios del Club Cultura Principado de Asturias y Carnet Escolar

IMPARTIDO POR:

L'osservatorio di Eva

VAMOS PEQUEÑINOS! 27

## LA PEQUEÑA CRUGA GLOTONA

A través de la narración de un cuento acompañado de violín, exploraremos la belleza motriz de los bebés que, junto a sus familias, se servirán de sus sentidos para, mediante la música y las palabras, poder investigar el espacio que les rodea.



VAMOS PEQUEÑINOS!

## DESCUBRIENDO NUESTRO CUERPO

El cuerpo es nuestro más íntimo amigo, la casa en que vivimos, pero ¿lo conocemos en realidad? Estudiaremos nuestro esqueleto para saber cómo estamos hechos por dentro y seguiremos el ciclo completo de la alimentación para descubrir los órganos que participan en este proceso fundamental.



## FOTÓGRAFOS POR UN DÍA

Tomaremos contacto y nos familiarizaremos con el lenguaje fotográfico como primera incursión en el mundo de la fotografía. Trabajaremos con los conceptos de la luz, el zoom, el encuadre, la composición, el punto de vista, los colores, las formas... a través de actividades donde los niños descubrirán, entre otras, la diferencia entre mirar y ver o la diferencia entre nuestra visión binocular y las dos dimensiones de la fotografía.



### CUERPO Y CREATIVIDAD

## ATREZZO ¡CON GLOBOS!

Aprenderás los principios básicos de la torsión con globos para pasar a realizar figuras de atrezzo teatral con ellos. Un sombrero, un bastón... ¿qué más se te ocurre? Deja volar tu imaginación, ¡te llevarás a casa las figuras que hayas hecho!

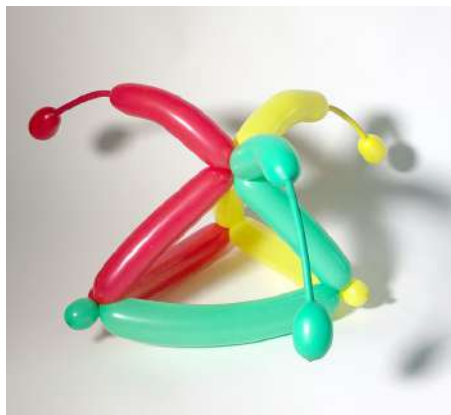

### SÁBADO 27 MAYO

18:00 H

#### Recepción de la Laboral

Dirigido a: 6 a 12 años

Duración: 90 minutos

Plazas: 15

General: 6 €

Reducida\* 5 €

\*para socios del Club Cultura Principado de Asturias y Carnet Escolar

IMPARTIDO POR:

**Vita Events**

Los asistentes deberán traer su propia cámara fotográfica

### SÁBADO 3 JUNIO

16:30 H

#### Recepción de la Laboral

Dirigido a: 8 a 12 años

Duración: 90 minutos

Plazas: 20

General: 6 €

Reducida\* 5 €

\*para socios del Club Cultura Principado de Asturias y Carnet Escolar

IMPARTIDO POR:

**Milenglobos**

SÁBADO 3 JUNIO

18:00 H

Recepción de la Laboral

Dirigido a: 3 a 6 años

Duración: 90 minutos

Plazas: 15

**GRATUITO\***

*previa retirada de invitación*

*\*para beneficiarse de la gratuidad es imprescindible adquirir al menos un taller de pago.*

IMPARTIDO POR:

**Trebeyos (colabora Dirección  
General de Planificación  
Lingüística)**

Taller impartido en llingua  
asturiana

SÁBADO 10 JUNIO

12:00 H

Cafetería de la Laboral

Dirigido a: 6 a 12 años

Duración: 90 minutos

Plazas: 25

General: 8 €

Reducida\* 6 €

*\*para socios del Club Cultura Principado de Asturias  
y Carnet Escolar*

IMPARTIDO POR:

**Sergio Rama  
y el equipo de Come Laboral**

VAMOS PEQUEÑINOS! 29

## PROTEGE TU TESORO

Había una vez un pueblo que albergaba grandes tesoros, por el conocimiento que guardaban, por su antigüedad... Un buen día decidieron esconderlos para protegerlos y conservarlos. Hoy ya nadie sabe dónde están, pero se han encontrado unos mapas de la época... Los participantes se convertirán en habitantes de este pueblo, creando y protegiendo sus tesoros y mapeándolos para que luego sus familias intenten encontrarlos. Pondrán en práctica su habilidad manual, creatividad y pensamiento espacial, así como el vocabulario y gramática relacionado con el movimiento y las direcciones en llingua asturiana.



COME ALIVE!

## COME: CHOCOLATE!

A todos se nos hace la boca agua si pensamos en chocolate, pero... ¿cuánto sabes de él? ¿Sabías que se hace con cacao? ¿Y que el cacao es un árbol? Ven a este taller para conocerlo... ¡y saborearlo mejor!



**VAMOS PEQUEÑOS!**

## EL COSMOS EXPLICADO A LOS NIÑOS

El Universo en que habitamos es vasto, enigmático y fascinante. Y además puede resultar divertido. ¿Qué es una estrella? ¿Un planeta? ¿Un satélite? ¿Una constelación? ¿Una galaxia? Estudiaremos nuestro Sistema Solar y el origen del Universo intentando dar respuesta a estas preguntas.

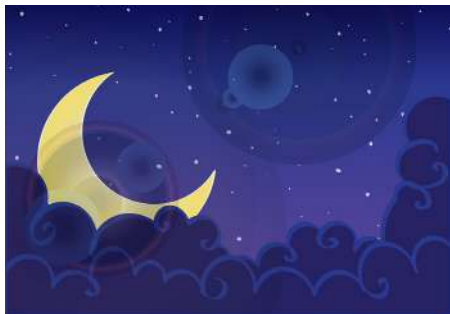
**CUERPO Y CREATIVIDAD**

## YINCANA MUSICAL

Motivaremos a los más pequeños de la casa en la música, incitándoles a descubrir diversas pistas musicales a través del juego.

**SÁBADO 10 JUNIO**

16:30 H

Recepción de la Laboral

Dirigido a: 4 a 6 años

Duración: 90 minutos

Plazas: 15

General: 6 €

Reducida\* 5 €

*\*para socios del Club Cultura Principado de Asturias y Carnet Escolar*

IMPARTIDO POR:

**L' Observatorio di Eva****SÁBADO 10 JUNIO**

18:00 H

Recepción de la Laboral

Dirigido a: 6 a 12 años

Duración: 90 minutos

Plazas: 20

General: 6 €

Reducida\* 5 €

*\*para socios del Club Cultura Principado de Asturias y Carnet Escolar*

IMPARTIDO POR:

**Grupo de Cámara ARSIS**

# PROGRAMA ESCOLAR

Laboral Ciudad de la Cultura ofrece a los colegios e institutos asturianos una variada propuesta didáctica para los últimos meses de este curso, en la que no faltarán espectáculos y conciertos para escolares de todos los ciclos educativos.

Los talleres de escritura creativa, de nutrición saludable, la conjunción de Arte y Matemáticas de “Mathslab”, las actividades de arquitectura y los talleres de astronomía y astrofísica completan una oferta educativa adaptada a niños y jóvenes de todas las edades.

Llaboral Ciudad de la Cultura ufierta a les escueles y institutos asturianos una propuesta didáctica variada pa los últimos meses d'esti cursu, na que nun van faltar espectáculos y conciertos pa escolinos de tolos ciclos educativos.

Los talleres d'escritura creativa, de nutrición saludable, la conxunción d'Arte y Matemátiques de “Mathslab”, les actividaes d'arquitectura y los talleres d'astronomía y astrofísica completen una ufierta educativa adaptada a neños y moxeda de toles edaes.

# VAMOS A ESCRIBIR!

Los talleres de literatura están inspirados en diversas novelas clásicas y movimientos literarios a partir de los cuales se han diseñado juegos relacionados con la escritura creativa.

Mediante estas experiencias adaptadas a los diferentes ciclos educativos, proporcionaremos las herramientas necesarias para que los participantes expresen sus sentimientos, conocimientos y emociones y para que sus posibilidades de expresión y creación se multipliquen.

Estos talleres son perfectamente combinables con el programa de espectáculos Vamos Escolar!, antes o después de la obra y/o con una visita guiada al edificio histórico.

## TRAYECTORIA:

Carolina Sarmiento (Creatividad Literaria), licenciada en Comunicación Audiovisual, es una profesional con amplia experiencia como monitora de talleres de escritura creativa y clubes de lectura para niños en la Asociación de Padres de Alumnos de Altas Capacidades. También realiza estas actividades en colegios, institutos, asociaciones culturales y centros municipales. Además imparte talleres de narrativa y relato corto para adultos.

### EL PRINCIPITO

Cada alumno creará su propio planeta en el que tendrá algo que proteger, un animal que le acompañará y un enemigo al que combatir. Este taller mezcla cuentos, imaginación y manualidades.

### ENCUENTRA EL TESORO

Al igual que el protagonista de *La isla del tesoro*, nos embarcaremos en un viaje hacia un lugar remoto en busca de un posible botín. Aunque no será sencillo: implicará ascender montañas, cruzar bosques, enfrentarse a animales desconocidos...

### SURREALISMO

A veces hay que desconectar el cerebro para que surjan las ideas más frescas. Así lo entendían los surrealistas franceses del primer cuarto del siglo XX y así lo practicaremos nosotros ayudados de músicas o fotografías.

**DE LUNES A VIERNES**  
A LAS 10:00 O A LAS 12:00 H

IMPRESINDIBLE RESERVA PREVIA

#### Sala de talleres

Duración: 60 minutos

Plazas: 40

Talleres: **El Principito**  
*Educación Infantil*

**Encuentra el tesoro**  
*Educación Primaria*

**Surrealismo**  
*Educación Secundaria*

Precio: 3 €/ participante

#### IMPARTIDOS POR

**Creatividad Literaria**

Consultar disponibilidad:

T: 902 306 600 | 985 185 860



DE LUNES A VIERNES

A LAS 10:30

IMPRESINDIBLE RESERVA PREVIA

COME ALIVE!

33

# SOMOS LO QUE COMEMOS: COME RICO PERO COME SANO

Alguien dijo “Eres lo que comes...”,  
y desde luego no estaba  
muy equivocado.

Sala de talleres

Dirigido a: Tercer Ciclo de  
Educación Primaria y  
Educación Secundaria

Duración: 60 minutos

Plazas: 25

Precio: 3 €/ participante

IMPARTIDOS POR

El equipo de Come!

Consultar disponibilidad:

T: 902 306 600 | 985 185 860

¿Te has parado a pensar lo que comes? ¿Cómo comes? Dedicémosle un rato a verlo: tu salud, tu bienestar e incluso tu imagen saldrán muy beneficiados. Aprender a comer y aprender a cocinar es aprender a disfrutar la vida.

En este taller veremos cómo apostar por una alimentación sana y natural, descubriremos a través de un *cooking show* de la mano de profesionales cómo elaborar una receta cumpliendo estos criterios y finalizaremos con una sabrosa degustación.

TRAYECTORIA:

Sergio Rama ha participado en la creación y el desarrollo de varios proyectos de gastronomía comprometidos con la alimentación con una base ecológica y natural, en los que destaca la presencia de productos de nuestra tierra.

Sergio, junto con todo su equipo, lleva años desarrollando actividades formativas y de sensibilización para todo tipo de públicos por muy diversos medios, con particular atención a niños y jóvenes.



# VAMOS AL COSMOS!

Talleres de astronomía y astrofísica de La Laboral para escolares. El conocimiento del Cosmos que inspira la vocación científica de las futuras generaciones.

La astronomía y ciencias afines como la astrofísica, la astrobiología y la astronáutica son un campo muy atractivo de la divulgación científica que en estos últimos años han experimentado un interés en auge. Son un recurso de educación y formación clave en este siglo de grandes avances en la exploración espacial.

Estos talleres se basan fundamentalmente en ampliar la formación en ciencias (matemáticas, física, química y tecnología) que los escolares han recibido en las aulas.

**DE LUNES A VIERNES**  
A LAS 10:00 O A LAS 12:00 H

IMPRESINDIBLE RESERVA PREVIA

## Sala de talleres

**Dirigido a:** Educación Secundaria y Bachillerato

**Duración:** entre 45 y 75 minutos según taller y nivel

**Plazas:** 60

**Nivel básico:** 1º y 2º de E.S.O.

**Duración:** 45 minutos

**Nivel medio:** 3º y 4º de E.S.O.

**Duración:** 60 minutos

**Nivel avanzado:** 1º y 2º de Bachillerato

**Duración:** 75 minutos

**Precio:** 3 € / participante

## IMPARTIDO POR

**Miguel Martín** (Coordinación divulgación científica de la Astronomía)

**y Producciones Procivel**

**Consultar disponibilidad:**

**T: 902 306 600 | 985 185 860**

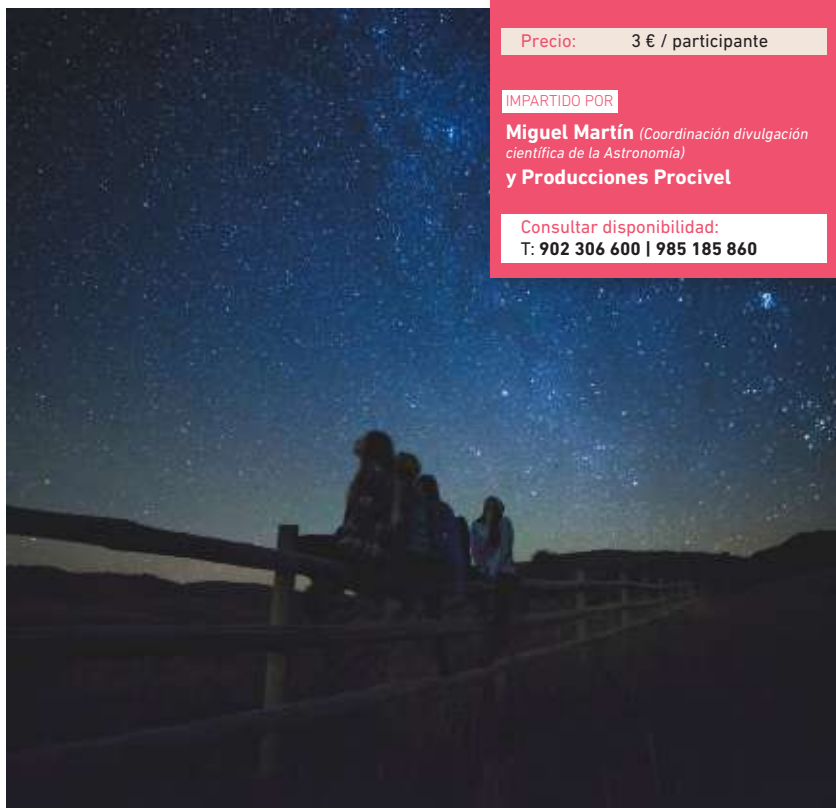

DE MIÉRCOLES A VIERNES

A LAS 10.00 H.

IMPRESINDIBLE RESERVA PREVIA

MATEMÁTICAS 35

MATH-SLAB

Los talleres *Mathslab* nacen con el objetivo de contribuir a la difusión y el fomento de las Matemáticas como elemento educativo claramente indispensable para la consolidación de una formación cultural sólida y de calidad de nuestros jóvenes.

Siempre desde una perspectiva atractiva, dinámica y divertida, los estudiantes que nos visiten podrán acceder a la estrecha relación existente entre Arte y Matemáticas a lo largo de la Historia, a través de *Matemáticas*, tomar parte en las actividades para diversos niveles educativos junto a los personajes de la popular serie *Los Simpson* y abordar la Geometría desde un enfoque diferente, mediante la elaboración de coloridos mosaicos, que les permitirán estimular su creatividad e imaginación en el taller de *Mosaicos*.

**Sala de talleres**

Dirigido a: Educación Primaria y Secundaria

Duración: 120 minutos

Plazas: 50

Precio: 3€ / participante

IMPARTIDO POR

**Cátedra de Inteligencia  
Analítica Avanzada**

Consultar disponibilidad:

T: 902 306 600 | 985 185 860

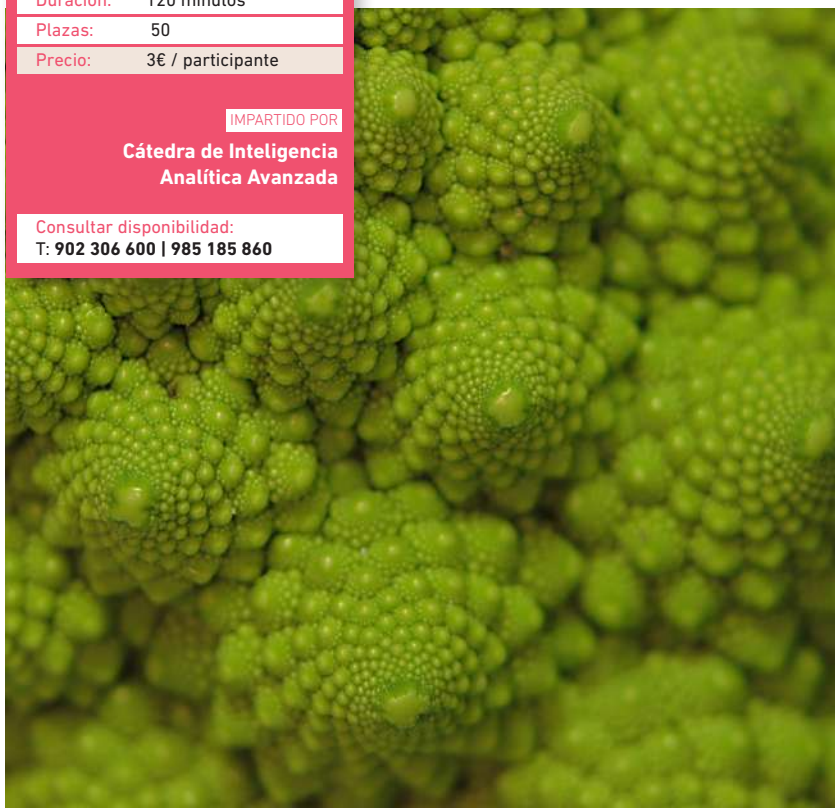

# VAMOS A SER ARQUITECTOS!

Este proyecto lúdico-educativo está pensado para jugar y aprender con la arquitectura desde un lugar único para tal fin: Laboral Ciudad de la Cultura.

Con estos talleres queremos aprovechar el lugar donde estamos, conocer sus sistemas constructivos, ponerlos en práctica, deducir dinámicas de construcción de monumentos, reflexionar sobre el valor del Patrimonio, jugar con la geometría y el orden. Se fomentará y trabajará en el uso del dibujo como lenguaje, y se aprovechará la curiosidad innata de los niños por la arquitectura, para implicarlos en ella, en su diseño y en su evolución.

## TRAYECTORIA

Además de la experiencia profesional como arquitecto en diversos ámbitos, **Marta Rodríguez Bada** desarrolla trabajos teóricos y prácticos relacionados con la didáctica y la divulgación de la arquitectura y el patrimonio, a través de publicaciones, ponencias, exposiciones, charlas, desarrollo de juegos lógicos que sirven de difusión de elementos del Patrimonio Cultural, y talleres de arquitectura.

### EL GRAN SKYLINE

**Duración:** 90 minutos

Con figuras geométricas simples explicaremos la Laboral y crearemos nuestra propia imagen de la misma: la entrada, la Torre, la Iglesia, los patios... Todo ello sobre un dibujo gigante donde iremos reconociendo cuadrados, rectángulos y triángulos y, a su vez, las partes del edificio y sus funciones.

### EL PUZZLE DEL AZUL, AZUL, AZULEJO

**Duración:** 90 minutos

Los azulejos de la Laboral llaman la atención por su geometría y colorido. Partiremos de una unidad básica de colores y cada alumno creará su propio mosaico, para después unirlos todos y cambiar la imagen de la sala.

### CIUDADES UTÓPICAS

**Duración:** 120 minutos

Este taller trata el concepto de la Laboral y la ciudad, la ciudad ideal o la ciudad utópica, nuevas formas de ciudad... Vivir en un lugar condiciona la vivencia y a la vez las ciudades se adaptan a las necesidades de los habitantes.

**DE LUNES A VIERNES**  
A LAS 10:00 O A LAS 12:00 H

IMPRESCINDIBLE RESERVA PREVIA

#### Sala de talleres

**Dirigido a:** Educación Infantil y Educación Primaria

**Duración:** entre 90 y 120 minutos según taller y nivel

**Plazas:** 40

**Talleres:** **El Gran Skyline**  
*Educación Infantil*

**El puzzle del azul, azul, azulejo**  
*De 1º a 3º de Educación Primaria*

**Ciudades Utópicas**  
*De 4º a 6º de Educación Primaria*

**Precio:** 3 €/ participante

#### IMPARTIDOS POR

**DomusBacter**  
*(Marta Rodríguez Bada)*

**Consultar disponibilidad:**  
T: 902 306 600 | 985 185 860



## VAMOS! ESCOLAR PROGRAMA ARTÍSTICO

En Laboral Ciudad de la Cultura abrimos nuestras puertas al público escolar. A continuación encontrarás las funciones programadas para este trimestre.

### ABRIL – JUNIO

#### VAMOS AL TEATRO!

### EN CASA

de Caramuxo Teatro

Lunes 3 de abril. 10:30 y 12:00 h.

**Dirigido a:** Educación Infantil

#### VAMOS A LA MÚSICA!

### ¡MÁS MADERA!

Concierto didáctico viento – madera del Conservatorio Profesional de Música y Danza.

Martes 4 de abril. 11:00 h.

**Dirigido a:** Educación Primaria

#### VAMOS A LA MÚSICA!

### ¡LOS INSTRUMENTOS DE CUERDA FROTADA Y SUS POSIBILIDADES!

Concierto didáctico cuerda del Conservatorio Profesional de Música y Danza.

Martes 18 de abril. 11:00 h.

**Dirigido a:** Educación Primaria

#### VAMOS A LA MÚSICA!

### LUIS, EL REY BAILARÍN

Concierto didáctico danza del Conservatorio Profesional de Música y Danza.

Lunes 24 de abril. 11:00 h.

**Dirigido a:** Educación Primaria

#### VAMOS AL TEATRO!

### HISTORIES DETECTIVES

de Guayomini Producciones

Lunes 8 de mayo. 11:00 h

**Dirigido a:** Educación Primaria

#### VAMOS A LA DANZA!

### DISCULPE CABALLERU

de Zig Zag Danza

Martes 9 de mayo. 11:00 h.

**Dirigido a:** Educación Secundaria

#### VAMOS AL TEATRO!

### LA RATITA PRESUMIDA

de Festuc Teatre

Lunes 15 de mayo. 11:00 h.

**Dirigido a:** Educación Infantil y Primer Ciclo de Educación Primaria

#### VAMOS AL TEATRO!

### LITTLE RED RIDING HOOD

de Ultramarinos de Lucas

Lunes 29 de mayo. 10:30 y 12:00 h.

**Dirigido a:** Educación Primaria

#### VAMOS AL TEATRO!

### UNIVERSARIO

de Marcel Gros

Lunes 5 de junio. 11:00 h.

**Dirigido a:** Educación Infantil

# laboral

Centro de Arte y Creación Industrial

**Miércoles, jueves y viernes de 10 a 19 h.**

**Sábados de 12 a 19 h.**

**Cerrado:**

Lunes, martes y domingos.

*\*El centro también permanecerá cerrado los festivos locales.*

*\*\*El acceso a las salas de exposiciones finaliza 15 minutos antes del horario de cierre del Centro.*

**SÁBADOS**  
**8 Y 22 DE ABRIL**  
**6 Y 20 DE MAYO**  
**10 Y 24 DE JUNIO**

11:00 A 14:00 H.

LABoral Centro de Arte  
 y Creación Industrial

Dirigido a: 6 a 9 años

Precio: 45 € /mensuales

**SÁBADOS**  
**1 Y 15 DE ABRIL**  
**13 Y 27 DE MAYO**  
**3 Y 17 DE JUNIO**

11:00 A 14:00 H.

LABoral Centro de Arte  
 y Creación Industrial

Dirigido a: 9 a 16 años

Precio: 45 € /mensuales

## ROBOTIX. APRENDICES

Los participantes tienen su primer contacto con la programación, crean animaciones, pequeños videojuegos, descubren todo lo que hay que saber de máquinas simples, construyen robots y juegan con ellos tras programarlos.

Una forma divertida de aprender sobre ciencia, tecnología y matemáticas a la vez que se fomenta la comunicación y el trabajo en equipo.

## ROBOTIX. CONSTRUYENDO EL FUTURO

Los participantes se adentran en el mundo del diseño, construcción y programación de robots complejos, con sensores de tacto, luz, sonido o giroscópicos... Entre otros, se trabaja con LEGO MINDSTORM EV3, la plataforma educativa más potente en el mundo de la programación y la robótica. Se trabajan competencias curriculares de ámbito científico y matemático, además de aprender programación e ingeniería.



## ROBOTIX. DISEÑO DE VIDEOJUEGOS

A lo largo del curso los/las alumnos/as diseñan y crean sus propias animaciones, videojuegos, aventuras gráficas, etc. trabajando con herramientas como Scratch.

Después tienen la oportunidad de compartírselos con sus amigos/as retándoles a llegar hasta la pantalla final. Una actividad en la que se lo pasan genial tratando de crear un videojuego o animación en la que todo funcione correctamente: las vidas, los movimientos de cámara, los saltos... un auténtico desafío para la mente.

## ROBOTIX CON ARDUINO E IMPRESORAS 3D

Los participantes se adentran en el mundo de la electrónica y la programación con proyectos alucinantes: domótica, aparatos teledirigidos, interconexión con teléfonos móviles, control de impresoras 3D... Entre otros, se trabaja con Arduino, sensores y actuadores, dando forma a las robotix-creaciones con una impresora en 3d.

**SÁBADOS**  
**8 Y 22 DE ABRIL**  
**6 Y 20 DE MAYO**  
16:00 A 19:00 H.

LABoral Centro de Arte  
y Creación Industrial

Dirigido a: 8 a 16 años

Precio: 40 € /mensuales

**SÁBADOS**  
**8 Y 22 DE ABRIL**  
**6 Y 20 DE MAYO**  
**10 Y 24 DE JUNIO**  
11:00 A 14:00 H.

LABoral Centro de Arte  
y Creación Industrial

Dirigido a: 12 a 16 años

Precio: 45 € /mensuales



# Campus de verano de la Laboral

Este verano, apúntate a nuestro Campus. Si tienes entre 3 y 12 años, ven a divertirti a nuestros campamentos y disfrutarás de las mejores actividades sin salir de la Laboral.

Se ofrecerá la posibilidad de acudir media jornada o jornada completa con tarifas especiales para los socios del Club Cultura Principado de Asturias y Carnet escolar.



**PRÓXIMAMENTE** más información e inscripciones en los teléfonos  
902 306 600 – 985 185 860 y en [www.laboralciudaddelacultura.com](http://www.laboralciudaddelacultura.com)

# CON ESTAS PROMOS... VOY FIJO!

## PROMOCIÓN DE PRIMAVERA

Hasta el 16 de abril compra tus entradas para participar en 5 talleres y te regalaremos una localidad para el espectáculo *Universario* de Marcel Gros que tendrá lugar el domingo 4 de junio a las 17:30 h. en el Teatro de la Laboral.

*\* Se excluyen de esta promoción los bonos de talleres.*

*\* Para disfrutar de la misma se deben adquirir 5 talleres sueltos.*

**5 talleres VAMOS A IMAGINAR**  
**+ 1 ENTRADA ESPECTÁCULO**  
***Universario* de Marcel Gros**

25€

*\*Promoción limitada a las 20 primeras compras*

## CARNET ESCOLAR

*Si eres un Centro escolar o una AMPA, tenemos mucho que ofrecerte.*

Consigue ventajas exclusivas en actividades y espectáculos en diferentes equipamientos culturales y deportivos para los alumnos/as de centros escolares y asociados de asociaciones de madres y padres del Principado de Asturias.

Si estás interesado en formar parte de este proyecto, ponte en contacto con nosotros a través del correo electrónico [promocioncultura@turismoycultura.asturias.es](mailto:promocioncultura@turismoycultura.asturias.es) o en los teléfonos 902 306 600 / 985 185 860 y te informaremos.



## LABORAL CIUDAD DE LA CULTURA

Ofrecemos servicios complementarios al programa **Vamos!** para que disfrutes al máximo de tu visita a la Ciudad de la Cultura

### LA RECEPCIÓN

De miércoles a domingo, de 10:00 a 14:30 y de 15:30 a 20:00 h.  
Cerrado, lunes y martes, excepto 10 y 11 de abril y 1 de mayo.

### VISITAS GUIADAS

#### VISITA GUIADA A LABORAL CIUDAD DE LA CULTURA

De miércoles a viernes: 17:00 h. en sábados, domingos y festivos: 12:30 y 17:00 h.

#### SUBIDA AL MIRADOR DE LA TORRE

De miércoles a viernes: 18:00 h.

Sábados, domingos y festivos: 11:30, 13:30, 16:00 y 18:00 h.

Lunes y martes no hay visitas guiadas a la Laboral ni subidas a la Torre excepto 10 y 11 de abril y 1 de mayo.

*\*El primer domingo de cada mes, la visita guiada de las 12:30 tendrá un recorrido especial: Patio Corintio, Jardines históricos, Patio de Rocalla, Cafetería, Parainfo, Teatro, Iglesia y Torre Mirador*



**De lunes a viernes de 8:00 a 20:00 h. Fines de semana y festivos de 10:30 a 19:00 h.**

Horario ampliado los días con espectáculo en el Teatro de la Laboral

### LA COCINA

**De lunes a domingo de 13:00 a 16:00 h.**

Laboral Ciudad de la Cultura cuenta con un sorprendente espacio gastronómico cuya decoración está inspirada en las antiguas cocinas de la Laboral. Ofrece la mejor selección de productos de temporada y una carta de marcada identidad asturiana. Cuenta además con platos especiales para los pequeños de la casa.



FOTO: Nerea García

El menú de La Cocina se compone de un primer plato con una opción fresca y saludable y otra más tradicional; segundo plato con carnes y pescados de la tierra y otras propuestas novedosas; y una variedad de postres conjugando nuestra gastronomía con productos de temporada.

Este servicio de hostelería se suma a la tradicional cafetería, que cuenta con amplia oferta de desayunos y meriendas. Un espacio ideal para completar la mañana o la tarde en Laboral Ciudad de la Cultura.



## CLUB CULTURA PRINCIPADO DE ASTURIAS

Club Cultura Principado de Asturias es un programa que permite a sus socios disfrutar de una amplia oferta de cultura y ocio. Solo por ser socio obtendrás descuentos en los espectáculos y actividades incluidos en este programa así como diferentes ventajas en otros servicios de Laboral Ciudad de la Cultura y del resto de equipamientos gestionados por la Sociedad Pública de Gestión y Promoción Turística y Cultural del Principado de Asturias SAU: Centro de Arte Rupestre de Tito Bustillo, Estación Invernal Fuentes de Invierno, Museo del Jurásico de Asturias, Parque de la Prehistoria de Teverga y Centro de Recepción e Interpretación del Prerrománico Asturiano. Además, en la red de establecimientos asociados obtendrás ventajas especiales sólo por tener la tarjeta.

### Si tienes más de 18 años, puedes conseguir gratuitamente la tarjeta de socio del Club Cultura Asturias de dos formas:

1. Cubriendo los formularios que encontrarás en la recepción de Laboral Ciudad de la Cultura en Gijón, Museo del Jurásico de Asturias en Colunga, Parque de la Prehistoria de Teverga, Centro de Arte Rupestre de Tito Bustillo en Ribadesella, Centro de Información Turística del Principado de Asturias en Oviedo y también en el Centro Niemeyer en Avilés, equipamiento colaborador del Club.
2. A través de la web [www.clubculturaasturias.com](http://www.clubculturaasturias.com), rellenando el formulario online. En un plazo de un mes recibirás la tarjeta en tu domicilio. Si deseas obtener la tarjeta provisional, en los centros antes descritos te la facilitarán.



## Laboral Ciudad de la Cultura

T: 902 306 600 – 985 185 860

[www.laboralciudaddelacultura.com](http://www.laboralciudaddelacultura.com)

## Puntos de venta de entradas:

- Recepción de Laboral Ciudad de la Cultura
- Recepción del Centro Niemeyer en Avilés
- En el Centro de Información Turística del Principado de Asturias en Oviedo
- En la web de Liberbank: **[entradas.liberbank.es](http://entradas.liberbank.es)**
- En el teléfono de Liberbank: 902 106 601
- En los cajeros Liberbank

*Las entradas adquiridas no podrán ser cambiadas ni devuelto su importe a no ser que haya incidencias operativas.*

## ORGANIZAN

---

**laboral**  
ciudad de la cultura



## COLABORAN

---

**laboral**  
Centro de Arte y Creación Industrial



*La Nueva España*  
[www.lne.es](http://www.lne.es)



**ALSA**



## RECOMIENDAN / COLABORAN

---



MINISTERIO DE EDUCACIÓN, CULTURA Y DEPORTE

